



ABB SmartTouch® 10"

Ecran tactile KNX

ABB SmartTouch® 10"

Award winning design



reddot award
product design 2022



GERMAN
INNO
VATION
AWARD '22
WINNER



reddot winner 2022
interface design

UX
DESIGN
AWARDS

nominated
2022



ABB SmartTouch® 10"

Notre gamme d'écrans tactiles

Le SmartTouch 10" s'inscrit dans une continuité de design offrant à l'utilisateur une large gamme allant d'un écran 4" jusqu'au 10"

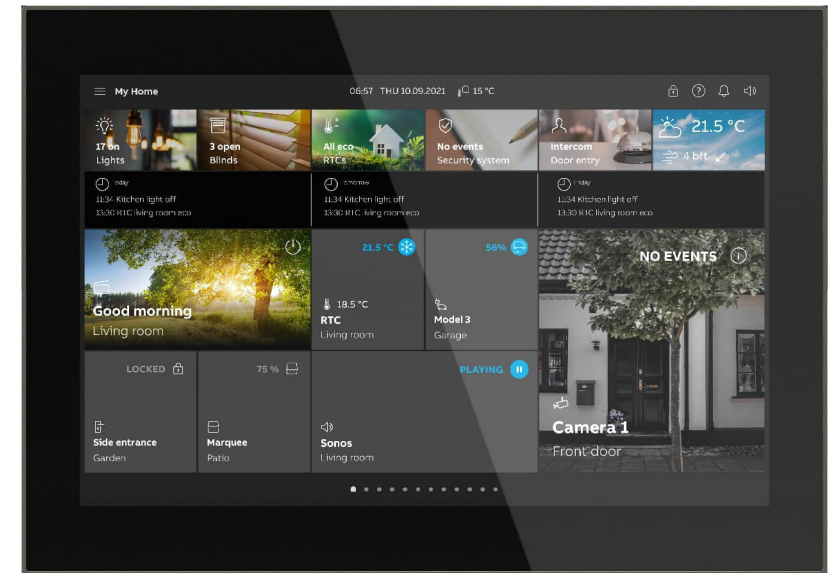

ABB RoomTouch® 4"



ABB RoomTouch® 5"



ABB SmartTouch® 10"

ABB SmartTouch® 10“

Présentation

Description

Les écrans tactiles SmartTouch® 10“, compatible KNX et Free@Home offrent un grand nombre de fonctionnalités pour l'automatisation des bâtiments.

L'écran SmartTouch est disponible en deux coloris : blanc et noir

Le cadre qui entoure le panneau est disponible en 4 couleurs tendance : Graphite, Stainless steel, Satin Gold, Rose Gold

L'intégration entre la domotique (Portier Welcome) et la domotique (Free@Home / KNX) en fait l'écran le plus performant du marché en termes de visualisation pour les applications résidentielles et tertiaires.



ABB SmartTouch® 10“

Connectivité

Un seul écran pour tous les systèmes

Avec l'intégration des systèmes ABB-free@home® et ABB i-bus KNX® dans le monde IP, ABB élargit considérablement ses fonctionnalités.

Pilotez sur un seul et même système votre portier video, vos appareils KNX ou Free@Home !



ABB SmartTouch® 10“

ABB-free@home®

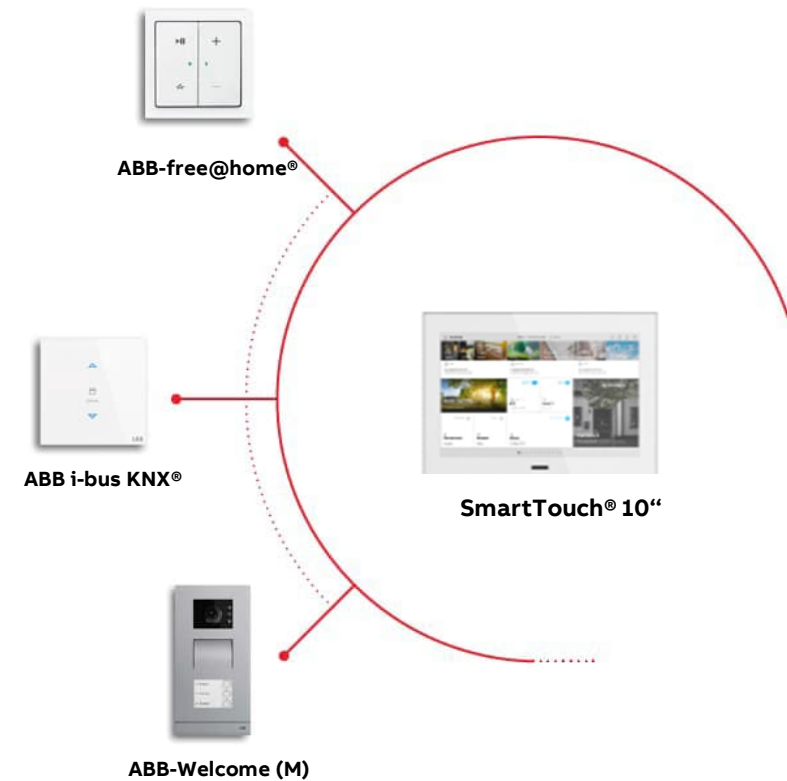

Introduction

- Pilotage des installations domotiques ABB-free@home® grâce à l'écran tactile ABB SmartTouch 10'.
- Installation simple TP (2 fils) et rapide via l'APP ABB-free@home®.
- Pilotage intuitif pour les utilisateurs facilité par la connectivité Wifi native.
- Centralisation de toutes les données de confort par l'écran et prise en main complète du contrôle d'accès ABB Welcome M.



ABB SmartTouch® 10“

ABB i-bus KNX



Data Secure

Intégration KNX

- ABB SmartTouch 10” est directement connecté au bus KNX.
- Connexion au bus KNX facile grâce à un bornier push
- Programmation par carte SD ou par le bus KNX
- Mise à jour Firmware en ligne ou par carte SD



ABB SmartTouch® 10“

ABB-Welcome

Principales fonctions

- Jusqu'à 8 portiers par appartement
- Passerelle IP intégrée
- Interphonie d'appartement à appartement (version Welcome M uniquement)
- Déverrouillage automatique
- Intégration de caméras IP
- Commandes groupées - max. 5 actions KNX ou free@home

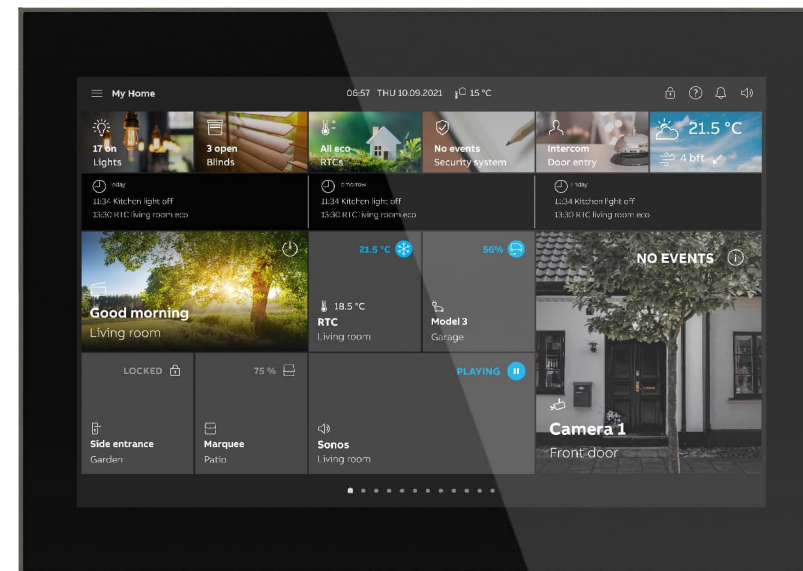
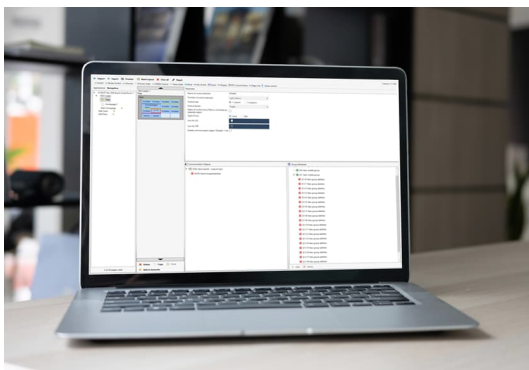

ABB SmartTouch® 10“

Les coloris disponibles

Verre Blanc

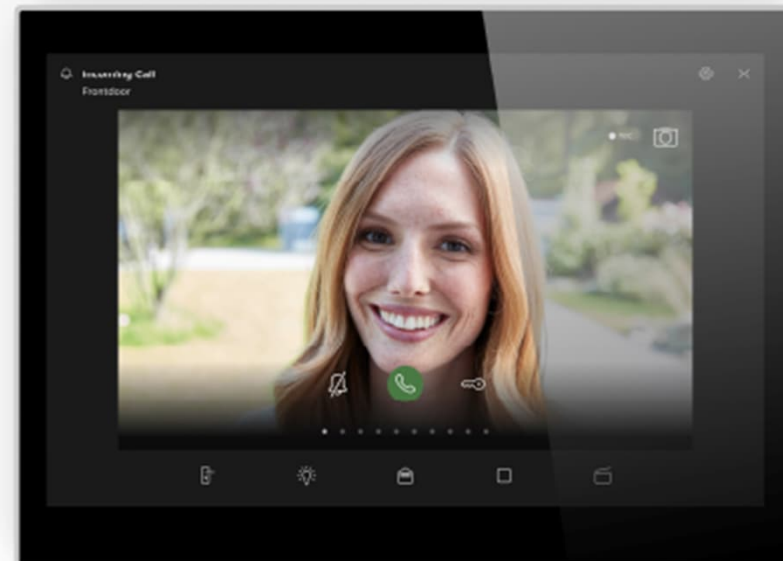
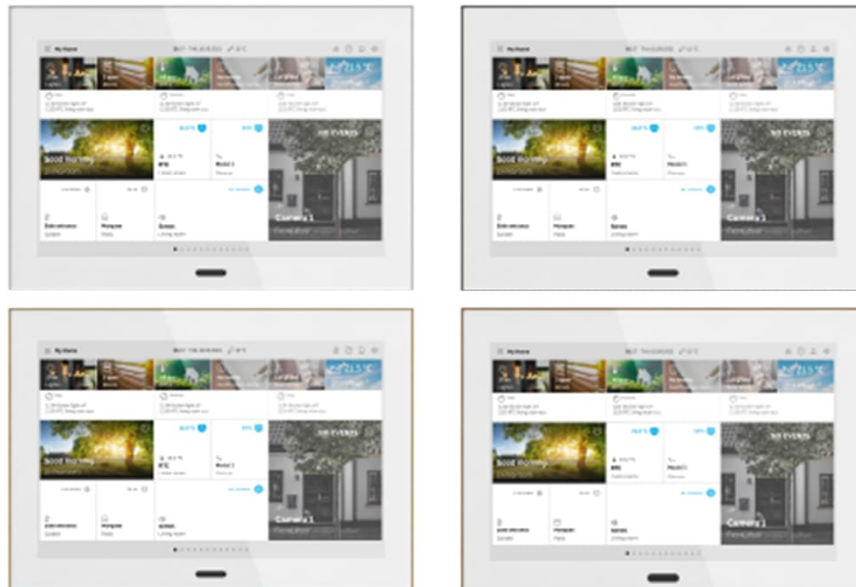

Verre Noir



ABB SmartTouch® 10“

Les finitions disponibles

Description

Le cadre qui entoure le panneau est disponible en 4 couleurs tendance :

- Graphite
- Stainless steel
- Satin Gold
- Rose Gold



ABB SmartTouch® 10“

Fonctionnalités

Fonctions principales

- Tableau de bord Résidentiel et Tertiaire KNX ou free@home
- Communication avec le portier :
Poste intérieur pour Welcome M avec fonction interphonie
- Connexion facile et rapide avec les Apps (Welcome)
- Commissioning facile
- Pilotage utilisateur intuitif



ABB SmartTouch® 10"

Hardware

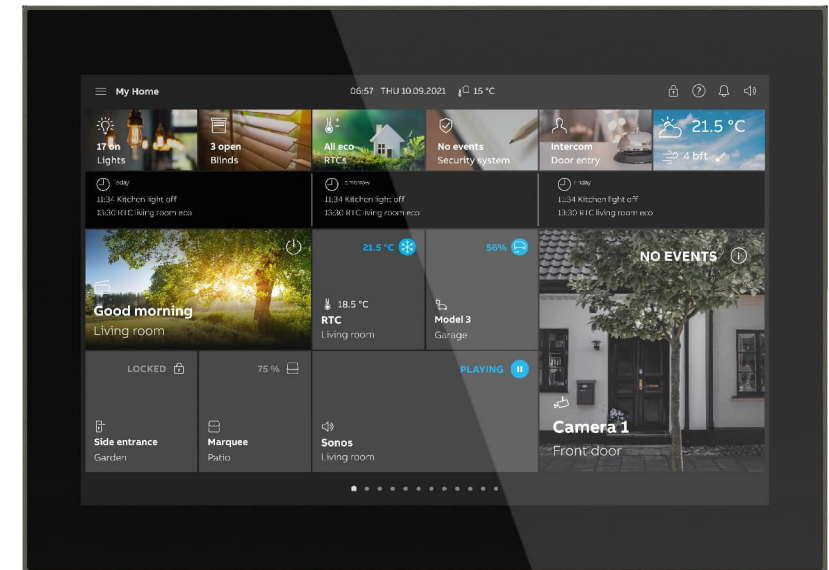

ABB RoomTouch® 10"

Références Produits

Couleurs	Références			
Noir/stainless	ST/U10.1.1-825	2TMA310051B0001	A181944	
Noir/graphite	ST/U10.2.1-825	2TMA310051B0002	A181946	
Noir/satin gold	ST/U10.3.1-825	2TMA310051B0003	A181948	
Noir/rose gold	ST/U10.4.1-825	2TMA310051B0004	A181950	
Blanc/stainless	ST/U10.1.1-811	2TMA310051W0001	A181943	
Blanc/graphite	ST/U10.2.1-811	2TMA310051W0002	A181945	
Blanc/satin gold	ST/U10.3.1-811	2TMA310051W0003	A181947	
Blanc/rose gold	ST/U10.4.1-811	2TMA310051W0004	A181949	
Cadre saillie noir	ST/A10.1-825	2TMA310161B0001	A181952	
Cadre saillie blanc	ST/A10.1-811	2TMA310161W0001	A181951	
Boîte de montage encastré	6136/07 UP-500	2CKA006136A0212	BJE522352	

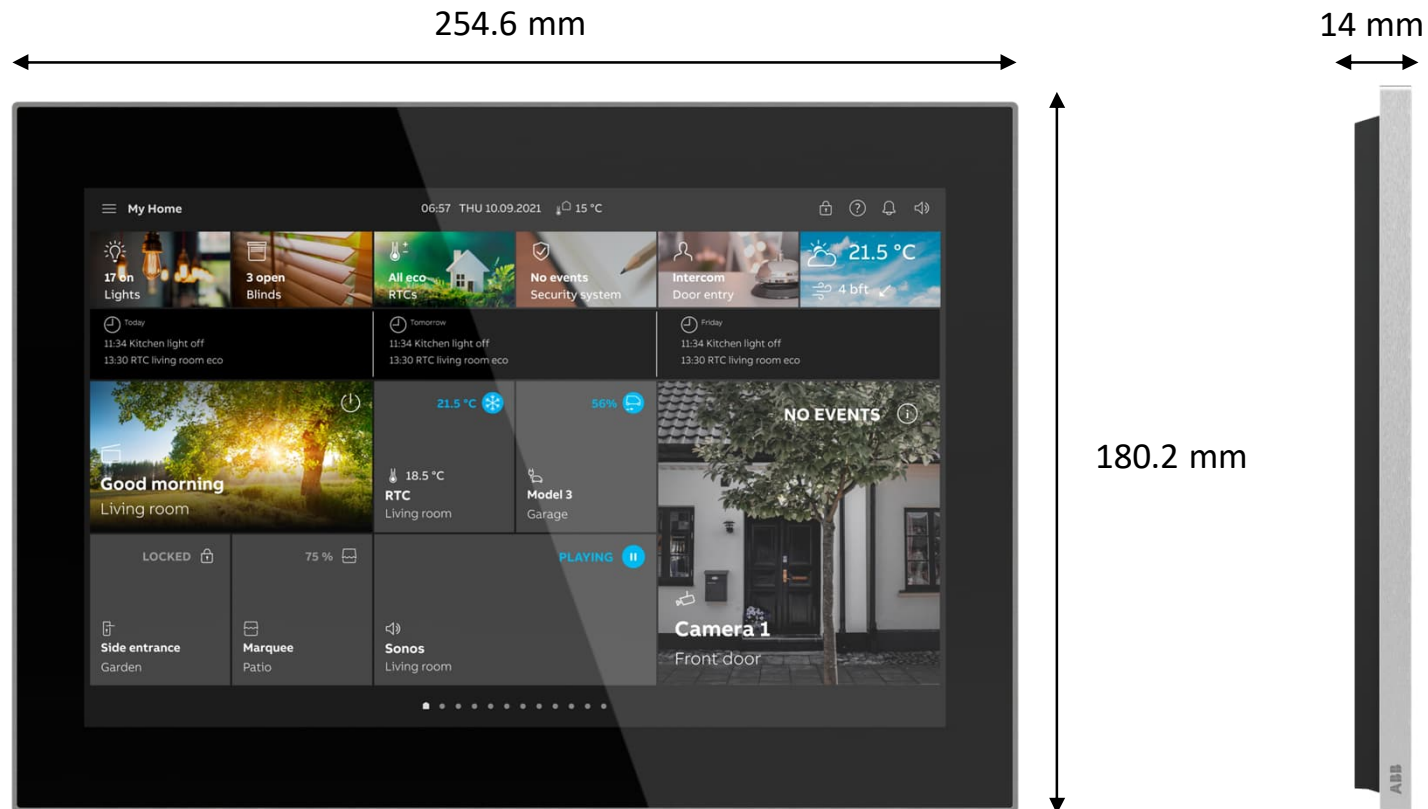
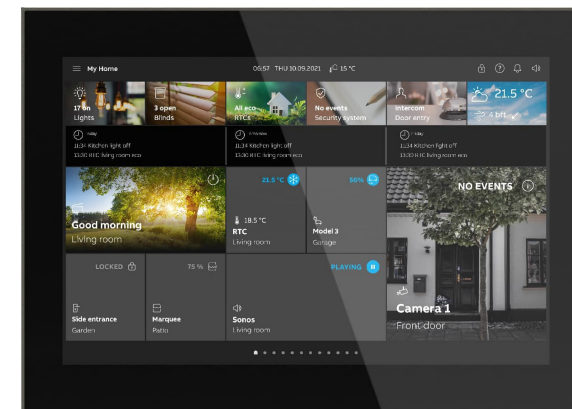

ABB